

## İstanbul Teknik Üniversitesi Rektörlüğü'ne

### Konu: İTÜ Kampüslerinde Güvenlik Değerlendirmesi

Kampüs kullanıcılarının katıldığı anket sonuçları ekte sunulmaktadır. Bu çalışmada özellikle Ayazağa kampüsümüzün güvenli olmadığı sonucuna varılmaktadır. Bu sonucun çıkış sebepleri ile ilgili ipuçlarına anketin yorumlarında yer verilmiştir.

Bizim vurgulamak istediğimiz diğer konular;

- Üniversitemiz giriş çıkışlarında araçlı veya araçsız bütün misafirlere kimlik karşılığı "misafir kart" uygulaması başlatılmalıdır.
- Gölette bulunan yüzer duba, göleti komşu mahalle gençleri için cazibe bölgesi haline getirdiğinden kesinlikle kontrol altına alınmalı veyahut kaldırılmalıdır, buna paralel olarak vardiye amirlerinin bu konuyla ilgili görüşlerine başvurulmalı ve yakın zamana kadar yaşanan tehlikeler tekrar gözden geçirilmelidir.
- Kampüste yaşayan hayvanlarımız için Ekoloji kulübü ve hayvan severlerle birlikte tekrar toplanılarak köpeklerin kampüs ortasından, olası sızmaların rahatlıkla yapıldığı kampüsün güneyine Etiler kapısının iki tarafına doğru olan alanda panel çit ile oluşturulacak kontrollü geniş bölgeye (buffer zone) alınmalarının yapılabilirliği değerlendirilmelidir (Bkz. Şekil 2). Burada öne sürülen barınak değildir. Sadece yemlemenin kontrollü alanda yapılmasının özendirilmesidir. Hayvanların su ihtiyacı bölgedeki çim sulama hattının birinden alınacak çıkış ile sağlanır, beslenmeleri zaten hayvan severlerce yapılmaktadır. Yemekhane atıklarımızın çevrimi içinde bu şekilde zemin hazırlanmış olur. Şayet kapı giriş çıkışlarının tam kontrolü sağlanırsa ve Üniversitemizdeki güvenlik tedbirleri Uydu Yer İstasyonumuzdaki düzeye çıkarılırsa giden köpeklerin yerine yenileri gelir savı geçerliliğini yitirecektir. Güvenliği sıkı olan askeri lojmanlarda ve konsolosluklarda bu tür konular (*başı boş hayvan kontrolü*) tartışılmamaktadır, gündeme bile gelmemektedir fakat Türkiye'nin en iyi üniversitesinde İTÜ de çözüm henüz bulunamamıştır.
- Kampüste yaşayan hayvanlarımız için bir diğer alternatif, 27000hz. yüksek frekans ses sistemlerinin seyreltme veya arındırma yapılacak güzergahtaki sokak lambalarına yerleştirilmesidir. Bunu fizibilitesi henüz yapılmamıştır.

Kampüs (yerleşke) ülkenin genelinde arzulanan teknik ve sosyal projelerin laboratuvarıdır. Bisiklet yolu, damla sulaması, SMS ile bilgilendirme, havuz hijyeni gibi basit kavramlardan, gelişmiş güvenlik, kontrol ve erken uyarıcı sistemlere, akıllı elektronik kartlara hepsi Üniversitemiz lisans bitirme ödevlerinde işlenebilir, işlenmektedir. Uygulanması pahalı bile olsa küçük kıpırtılar görmek bizi mutlu etmektedir. Yenilenebilir enerji ile çalışan araçlarımız gurur kaynağımız olmaktadır. Üniversitemizin hızlanan yapılaşmasında sadece kendi mimar ve mühendislerinden istifade ederken diğer akademik birimlerimizin de kampüs için proje üretmeleri konusunda özendirici ve yönlendirici olunulmasını ve yeni dönemde bu çalışmalarımızdan mümkün mertebe yararlanılmasını beklemekteyiz.

Gereği için bilgilerinize arz ederim.

Saygılarımla,

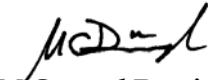
  
M.Cüneyd Demirel  
Üniversite Temsilcisi

Eki:

- 1- Taslak çizimler
- 2- Anket sonuçları

## Ek 1 : Taslak çizimler

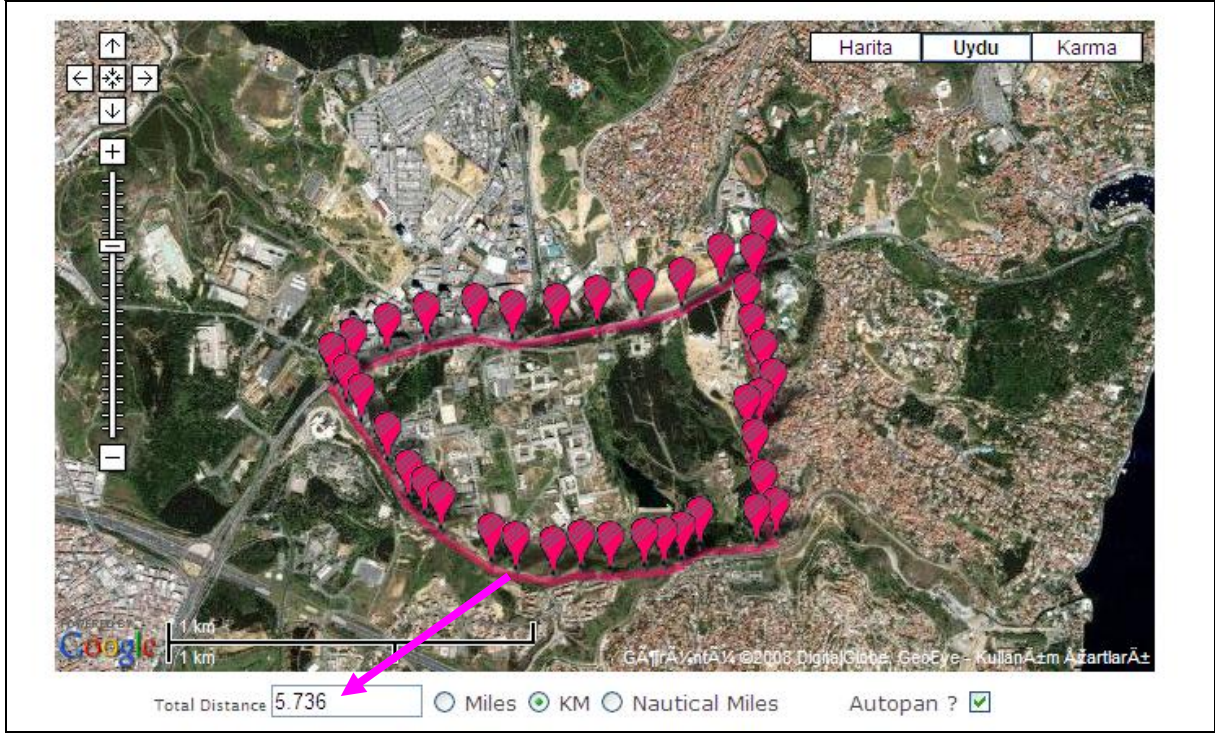

Şekil 1 Kampüs çevre uzunluk hesabı.

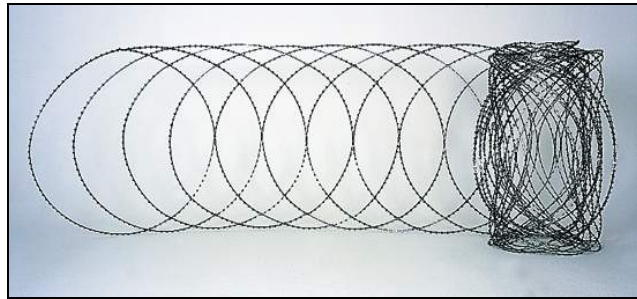

Şekil 2 Altı (6) km lik kampüs sınır güvenliği için jiletli tel örneği.

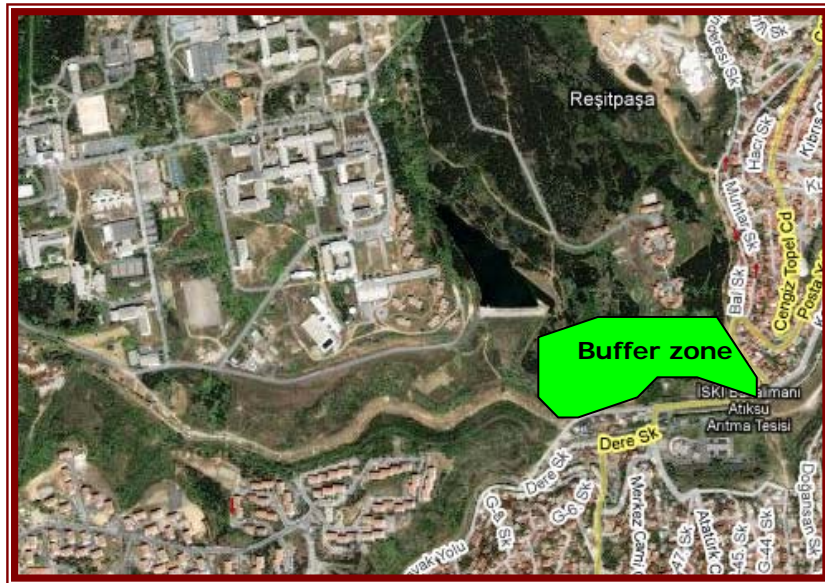

Şekil 3 Köpekler için tasarlanan geniş yemleme bölgesi.

## Ek 2 : Anket Sonuçları (Örnekleme: 100 kişi)

1. Değerlendirme için bir İTÜ Kampüsü seçiniz? Çalıştığınız, ders aldığınız veya yaşadığınız bir kampüs olmalıdır.			
		Response Percent	Response Count
Ayazağa Kampüsü		86.0%	86
Gümüşsuyu Kampüsü		9.0%	9
Maçka Kampüsü		2.0%	2
Taşkışla Kampüsü		3.0%	3
Tuzla Kampüsü		0.0%	0
<i>answered question</i>			100
<i>skipped question</i>			1

2. Yıkandaki soruda belirttiğiniz kampüsümüz sizce güvenli mi?			
		Response Percent	Response Count
Evet		7.0%	7
Hayır		91.0%	91
Bilmiyorum		2.0%	2
<i>answered question</i>			100
<i>skipped question</i>			1

3. Cevabınız "hayır" ise, güvenli bulmayışınızın nedenleri nelerdir?						
	Kesinlikle Katılmıyorum	Katılmıyorum	Kararsızım	Katılıyorum	Kesinlikle Katılıyorum	Response Count
Yetersiz ışıklandırma	2.4% (2)	10.6% (9)	8.2% (7)	48.2% (41)	30.6% (26)	85
Kapı giriş-çıkışlarının rahat ve kontrolsüz oluşu	3.3% (3)	2.2% (2)	8.8% (8)	29.7% (27)	56.0% (51)	91
Müdavim köpeklerin saldırgan tutumu	9.8% (9)	14.1% (13)	7.6% (7)	17.4% (16)	52.2% (48)	92
Güvenlik önlemlerindeki eksik yanlar (kamera, duvar yüksekliği, devriyelerin seyrekliği vs)	2.2% (2)	4.5% (4)	10.1% (9)	38.2% (34)	44.9% (40)	89
Kampüs geniş ve tenha	9.9% (9)	20.9% (19)	15.4% (14)	28.6% (26)	27.5% (25)	91
Komşu mahallelerin gençleri	17.0% (15)	22.7% (20)	20.5% (18)	19.3% (17)	20.5% (18)	88
Kampus içinde araç kullanımı (Çok süratli ve kurlsız)	12.2% (11)	15.6% (14)	6.7% (6)	21.1% (19)	44.4% (40)	90
					<i>Diğer</i>	15
<i>answered question</i>						95
<i>skipped question</i>						6

Diğer seçeneğinde işlenen 15 kayıt aşağıda verilmiştir.

## Diğer seçeneğinde işlenen 15 kayıt

Comment Text	Response Date
<p>1. kampüs içinde insandan daha çok ! önem verilen köpeklerin çokluğu ve kontrolsüz bir şekilde artışı dikkat çekmektedir bizlerin ve arkadaşlarımızın yaşadığı tehlikeler rektörlüğü hiçde kuşulandırmamakta ve enterese etmemektedir. bir an önce bu sıkıntıya son verilip itü ayazağa kampüsünün bir köpek barınağı şeklinde dönüşmesi engelenmelidir. bu kampüs bi barınak değildir.. öğrencilerin ve burada yaşayanların güvenliği göz önünde bulundurulmalıdır. haklı bi gerekçe gibi gösterilen ' köpeklerin aşılı olduğu gerekçesi ' bizi onların saldırısından yada birini ısırarak yaralamayacağı gerçeğini değiştirmez.. ciddi bir problem yaşamadan ivedilikle bu probleme çare bulunmalıdır.. rektörlüğün bizim bu şikayetlerimizi göz ardı etmemesi gerekmektedir artık. Kampüs içinde tedirgin yürümekten bıktık artık yeterr..!!!!!!</p>	Fri, 6/20/08 10:37 AM
<p>2. Maçka Parkı ile bağlantılı olduğu için, bina sınırları tam belirli değil. Tel örgüler yetersiz, bu nedenle Maçka Parkından sürekli giriş çıkış oluyor. Bitişikteki restoran da giriş çıkışların kontrolsüz olmasına neden oluyor.</p>	Wed, 6/18/08 10:29 PM
<p>3. Kampüs içine girmek son derece kolay olduğu için (araçla gelip bilet alan herkes girebiliyor), arazinin büyük olması ve denetleme noktalarının veya kamera sisteminin yetersiz oluşu nedeniyle giren kişinin takip edilmesi oldukça zor. Zaman zaman yapılan inşaatlarda çalışan dışarıdan gelen kişilerin bile kolayca kontrol edilebildiğini sanmıyorum. İstinye Park AVM karşısında daha önce bulunan ve denetimsiz durumdaki açıklık, kopuk dikenli tellere ve sınırlı geçiş imkanına rağmen kampüs içi ile AVM arasında önemli bir geçiş imkanı oluşturmuştu. Hem yurt binalarını kullanan öğrencilerin, hem ARI Teknokent çalışanlarının hem de kampüs kullanıcılarının bu noktadan giriş çıkışın kolay yapılabilmesi, alışveriş merkezine olan yakınlığı, dışarıdaki durak imkanına rahatça ulaşılabilirliği sebebiyle tercih edilen bu noktanın denetimli bir yaya girişi haline dönüştürülmesini beklerken kalın ve yüksek duvarlarla kapatılması anlamsız ve yaya trafiğini zorlaştırıcı bir hal almıştır. Buradan teknik okul tarafında çıkışa götüren yolun mevcut ağaçlarla bölünmüş biçimi, bozuk zemin yapısı ve bu noktaya uzaklığı dikkate alındığında kullanıcılar için uygun bir alternatif oluşturmamaktadır. Kullanıcı güvenliğinin dışında kampüste yer alan ağaçlık alanların güvenliğinin de ne derece sağlanmakta olduğu tartışılır. Hava sıcaklıklarının giderek artması ağaçlık alanların kurumayla birlikte yangın açısından risk oluşturan alanlar haline gelmesine neden olmaktadır. Ağaçlık arazide ateş yakılmasına izin verilmemesi kazara veya kasıtlı olası bir yangın durumunu yeterince engellemez. Bu durum piknik yapmak gibi sosyal amaçların da gerçekleşmesine belirli ölçüde kısıtlama getirmektedir. Denetimsiz ve tamamen doğal arazi bölümlerinde piknik yapmak, faaliyet sırasında ortaya çıkan çöplerin kullanıcıların</p>	Thu, 6/5/08 1:18 PM

	toplumsal sorumluluk anlayışıyla orantılı olarak kısmen veya tamamen toplanmadan ortalıkta kalmasına ve çevresel kirliliğe yol açmaktadır. Tamamen yasaklama getirmek yerine arazinin belirli bir bölümü bu amaç için kullanıma hazır hale dönüştürülerek daha sağlıklı ve daha kontrollü alanlar oluşturulabilir.	
4.	Yaya gelen öğrencilere kimlik sorulurken, araçları ile her türlü giriş çıkış yapanlara kimlik sorulmamasının güvenlik açısından çok daha fazla tehlike oluşturduğunu düşünüyorum ...	Wed, 6/4/08 5:43 PM
5.	köpekler çok saldırgan bir an önce önlem alınması lazım.özellikle fen edebiyat fakültesi önündeki köpekler.	Wed, 6/4/08 2:45 PM
6.	Kampus içerisindeki inşaat çalışmalarının yoğunluğu ve beraberinde getirdiği güvenlik riskleri. Buna ek olarak inşaat araçlarının (kamyon veya diğer) çok hızlı ve kontrolsüz sürülmesi.	Wed, 6/4/08 11:21 AM
7.	<b>ÖNCELİK KÖPEKLER OLMALI, İNŞAAT ÇALIŞMALARI, YETERSİZ GÜVENLİK UYARI LEVHALARI,</b>	Wed, 6/4/08 10:10 AM
8.	Devam etmekte olan inşaatlarda çalışan işçilerin yeterince kontrol altında olmadığını düşünüyorum. Özellikle sabah erken saatlerde kampüse giriş yapan işçilere kimlik kontrolü ya da herhangi bir denetleme yapıldığına hiç rastlamadım. Acaba inşaatlarda çalışanlar kampüs içerisinde uygun olmayan bir davranışta bulunsalar ya da kontrolsüzce işçi gibi içeri giren bir kişi bir öğrenciyi taciz ya da gasp etse bu kişi tespit edilebilir mi? Kampüsteki güvenlik devriye sayısı çok az ve özel güvenliğin olmadığı saatlerdeki kapı görevlileri çok duyarsızlar.	Wed, 6/4/08 7:59 AM
9.	Plakası bile olmayan araçların ve kargo araçları gibi araçların dikkatsiz, hızlı ve yayaları düşünmeden araç kullanmaları	Tue, 6/3/08 11:49 PM
10.	Gece kampa yasamak zorunda olmayan ya da arabası olan sivilin köpekleri beslemeleri ya da önlem alma mercisinde bulunanların önlem almamaları. Kaldırımların yetersiz olması. Trafik kurallarını gösteren levhaların olmaması. Yaya geçitlerinin ve araçlara yönelik DUR levhalarının bulunmaması. Trafik Polisi ya da Emniyet Polisi bulunmaması. Kampüsteki herhangi bir güvenlik ile ilgili bir problem olduğunda, durumu iletebileceğimiz ya da şikayet edebileceğimiz merci ya da telefonların olmaması varsa da ilan edilmemesi.	Tue, 6/3/08 11:35 PM
11.	Güvenlik görevlileri bir acil durum karşısında nasıl davranmaları gerektiği konusunda çok bilgisiz. Uçak ve uzay bil. ve Gemi inşaat fakültelerinde akşam saatlerinde düzenli servis olmalı.	Tue, 6/3/08 8:30 PM
12.	İki gün önce asistan bir arkadaşımız gece evine giderken köpeklerce saldırıya uğramış ve kollarından yaralanmıştır. Üniversite içindeki tüm köpeklerin toplatılması ve bu sorunun	Tue, 6/3/08 8:24 PM

	<p>ortadan kaldırılmasını rica ediyorum. Ayrıca yemekhaneye giderken Elektrik Elektronik fakültesi önünde duran köpekler yüzünden inanılmaz yolu değiştiriyor o kadar çok öğrenciye sahit oldum ki saymakla bitmez. Biz üniversitede bu köpeklere ihtiyacımız mı var? Ya köpek saldırısına uğrayan arkadaşımız kafasını betona vursa idi? Üniversitenin sahibiyiz diyen kişiler acaba sorumluluğu kabul edecek miydi acaba?</p>	
13.	<p>Köpeklerin güvenlik sorunu yaratmadığını aksine eğer korkmuyorsanız sizi koruduğunu söyleyebilirim. Zaten kampus köpeklerini devre dışı bıraksanız bile geçecek mahallelerinden tekrar yenileri geliyor. Bu nedenle kampaındaki serbest köpeklerin aşılanması ve sağlıklı olmaları yeterli. En azından yerleşik köpekler dışarıdan gelenleri engelliyorlar. Siz kötü davranmazsanız onlarda tehlikeli olmuyor. Kampüste köpekleri taciz eden üzerine araba sürer kişilere sık sık rastlıyorum. Mesela müdavim öğrencilerin orman alanında sürekli ıçık mangal yapmaları daha tehlikeli durumlar yaratıyor. Müdavim köpeklerin saldırgan tutumu sıkı yerine köpekten korktuğunuz için tedirgin misiniz diye sormanız daha doğru olur. Bu tutum günahsız bir çok hayvanı mahkum eder. Üniversite de hayvan sevgisi yok sa insan sevgisi hiç olmaz.</p>	Tue, 6/3/08 7:57 PM
14.	<p>Güvenlik elemanlarının binanın ana noktalarına (su girişi, gaz girişi, tesisat kritik noktaları) hakim olmaması durumunda, acil önlem almak için telefon trafiğine ihtiyaç duymaları sıkıntı yaratmaktadır. Özellikle yeni atanan elemanlarda bu durum çok belirgindir. Bina tesisat (yangın, elektrik, ısıtma, su, gaz, atıksu) çıkartılması ve güvenlik birimlerine emniyet noktaları (vana, sigorta, ...) açık olarak belirtilecek şekilde dağıtılması gerekmektedir. benzer planların emniyet açısından laboratuarlara da bildirilmesinin acil önlemler açısından faydalı olacağı kanaatindeyim.</p>	Tue, 6/3/08 7:14 PM
15.	<p>Önemli olan bina güvenliği değil, çevre güvenliğidir. Çevre güvenliğini sağladığınız müddetçe yerleşke içindeki öğrencilerden/çalışanlardan korkmamanız gerekir. Yirmi bin kişinin yaşadığı yerde elbette çürük yumurtalar vardır. Ancak, bu kişileri baskılamak için genele eziyet etmemek gerekir. Bir başka konu, güvenlik konusundaki israftır. Binalarımızın her birinde kartlı geçiş sistemleri bulunmaktadır. Bunlar olmasına rağmen, bir de bekçi parası harcanıyor olması kanımca abestir. Binalarımıza sadece mesai saatlerinde danışma görevlisi gerekir. Hepsinden önemlisi, çevre güvenliğini sağlayacak kişilerin kişiliği/yeterliliğidir. Çevre güvenliğinden mesul tutulan şirketler ucuz/sigortasız işçi çalıştırarak en büyük güvenlik açığını oluşturuyorlar. Geçmiş senelerden de biliyoruz ki, otopark girişinde bekleyen altı güvenlik görevlisinden elli metre ötede öğrencilerimiz bıçaklanmıştır. Oysa bir otomasyon sistemiyle güvenlik görevlilerinin istenilen rotalarda sürekli devriye gezmesi sağlanabilir. Bunu kolaylaştıran onlarca elektronik bekçi sistemi var. Kullanın. Unutmayın ki, çevre güvenliğinde ne kadar katı olursanız,</p>	Tue, 6/3/08 6:05 PM

bina güvenliğinde o kadar rahat davranırsınız. Binalarımızın sayısı gitgide artarken, bina güvenliğinden edilecek tasarrufun ciddi katkısı olacağını düşünüyorum.

4. Sizce en güvensiz yerleri ve acil önlem alınması gereken güzergahları belirtiniz.

	Response Count
<a href="#">view</a>	47
answered question	47
skipped question	54

### Bu soruya verilen 47 yanıt:

	Sizce en güvensiz yerleri ve acil önlem alınması gereken güzergahları belirtiniz.	Response Date
1.	vadi yurtları	Tue, 7/8/08 9:13 PM
2.	Gümüşsuyu Kampüsü ile Taşkılla Kampüsü arasındaki yol.	Thu, 7/3/08 12:33 PM
3.	kopeklerin olduğu heryer	Wed, 7/2/08 6:52 PM
4.	Kampüs sınırları ve kapılar	Mon, 6/30/08 2:49 PM
5.	kampüs o kadar büyük ve ıssız ki buna bir önlem alınabileceğini zannetmiyorum, öğrenciler ders bittiği an kampüsleri terk ettiği için, öğrenci kampüste sosyal vakit geçirmediği için akşam 5 ten sonra 1 km2 ye yakın arazide in cin top oynuyor. Bu sorun düzeltilemez.	Sat, 6/28/08 10:48 AM
6.	ayşe birkan yurdunda kaldığım sürece sabah 8 den önce yurttan kampus çıkışına kadar olan kısım köpekler yüzünden eziyet haline geliyordu.	Wed, 6/25/08 5:23 PM
7.	Yurt güzergahları.	Tue, 6/24/08 12:31 PM
8.	kampüsün kapılarının giriş ve çıkış kontrolündeki yetersizlikler en önemli güvenlik sorunlarından biri	Tue, 6/24/08 11:40 AM
9.	Havuz yolu	Tue, 6/24/08 6:30 AM
10.	Güvensiz bir durum görmüyorum.	Mon, 6/23/08 3:29 PM
11.	en önemli sorun köpekler ve gece ışıklandırmanın az olması. Bu sorunlara çözüm bulunursa kampüsün daha güvenli olacağını düşünüyorum. Bu belirttiğim sorunlar kampüs geneli için geçerli, belirli bir bölge belirtmem mümkün değil.	Sun, 6/22/08 6:43 AM
12.	her yer güvensiz..!	Fri, 6/20/08 10:37 AM
13.	Araç giriş çıkış noktaları, inşaat alanları	Thu, 6/19/08 7:15 PM
14.	vadi ve gölete giden güzergahlar	Thu, 6/19/08 12:04 PM
15.	Maçka Parkı ve restoranla bağlantılı bölgeler, otopark.	Wed, 6/18/08 10:29 PM
16.	KApı giriş çıkışları	Wed, 6/18/08 4:47 PM

17.	Göletten bir kaç defa yabancı gençlerin girdiğini gördüm. Kapı giriş çıkışları kontrolsüz, arabayla veya yaya olarak isteyen kampüse girebiliyor.	Wed, 6/18/08 9:25 AM
18.	Gümüştuyu otoparkında geceleri arabaların kelebek camları kırılıp içindeki eşyaların alındığına çok tanık oldum.	Sat, 6/14/08 6:11 PM
19.	Servis araçlarının kalktığı nokta	Sat, 6/14/08 3:10 PM
20.	Gölet yurtlarının civarındaki köpekler, Nükleer Kapı Şantiyeler	Sat, 6/14/08 12:02 PM
21.	ağaçlı yol (geceleri), vadi yurdunun civarı,	Sat, 6/14/08 1:43 AM
22.	1) Kampüs genelinde, araçların aşırı sürat yaptığı gözden kaçmamaktadır. Bazı sürücüler de yayalara öncelik tanımamaktadır. 2) Elektrik-Elektronik Fakültesinin (EEF) etrafında çok fazla köpek var. Köpek saldırılarına uğrayan insanların çığlık çığlığa bağırma seslerine defalarca şahit oldum. Bu köpeklere düzenli olarak torbalarla kemik taşıyan insanlar var. Üstelik kemikler EEF binasına çok yakın yerlerde çimenler üzerine atılarak "mezbaha" görünümünün oluşmasına neden olmaktadır. Köpekler, kemikler, sinekler yerleşkemize yakışmayan çok çok çirkin bir görünüm oluşturmaktadır. 10-12 köpeğin yuvalandığı yerler insanların yürüme yollarıdır, buralardan geçerken insanların üzerine parazit-kene dahi bulaşabilir!	Sun, 6/8/08 10:55 AM
23.	Giriş kapıları ve alçak duvarlar	Sat, 6/7/08 6:32 PM
24.	lojmana giden yol hem gündüz hem de hava kararınca çok ıssız oluyor. ışıklandırma yapılırsa da korkutucu bir güzergah.	Thu, 6/5/08 2:06 PM
25.	Kampüsün iç kısımları, yoldan uzak kalan bölümleri, lojmanlara inen eski ve yeni açılan yol (ARI Teknokent 2'den Lojmanlara bağlanan yol gece ışıklandırma da olmadığı için son derece denetimsiz). Kampüse özellikle lojman bölgesine mobil araçla gelen yiyecek dağıtım elemanları istisnasız her seferinde bir grup köpeğin saldırısına uğramakta.	Thu, 6/5/08 1:18 PM
26.	Lojmanlar bölgesi, yaya giriş kapıları.	Thu, 6/5/08 11:10 AM
27.	otopark, on bahçe	Wed, 6/4/08 7:32 PM
28.	Hava karardıktan sonra kampüs içindeki her yer...	Wed, 6/4/08 5:43 PM
29.	Yemekhane önünden geçen anayol ve diğer uzun yollar (süratli araba kullanımı) - süratli ve kuralsız araba kullananlar hakkında kişinin siciline işlenecek disiplin cezası verilmeli Kampüs giriş kapısı çok fazla ve hiçbirinde turnikeler çalışmıyor, önüne gelen kampüs içine girebiliyor. Kampüs şehirden soyutlanmış bir yerdir, girişler kontrol edilsin ve kampüsü çevresi tamamen duvar ile korunmalı, güvenlik kameraları çoğaltılmalı yoksa yapılmalı	Wed, 6/4/08 4:40 PM
30.	maden fakültesi ile fen edebiyat arasındaki (genetik e doğru) kısım.	Wed, 6/4/08 2:45 PM



31.	Lojman yolu	Wed, 6/4/08 1:29 PM
32.	Kampüsün nükleer kapısındaki giriş ve çıkışların tehlikeli oluşu. Akşam hava karardıktan sonra kampüsün her noktasında köpeklerin oluşturduğu riskler. Kampüsün ana caddesinin çift taraflı olarak park yeri olarak kullanılması.	Wed, 6/4/08 11:21 AM
33.	lojman yolu golet cevresi insaat agacli yol nukleer kapi - fen edebiyat arasi	Wed, 6/4/08 10:19 AM
34.	Kampüsün akşam ve sabah saatlerinde en tenha alanları, örneğin lojmanlara gidiş yolu, inşaat çalışmaları bulunan bölgeler, parklar, Armutlu'ya çıkış yapılan yol ve kampüsü arkadan dolaşan askeriyenin yanındaki yol en güvensiz yerler.	Wed, 6/4/08 7:59 AM
35.	Yeni acılan kuafor ve fotokopicinin onunde bulunan alanda yayalar yururken, oraya park etmeye gelen araçlar tarafından sürekli tehdit edilmektedirler. Buraya arac parkinin yasaklanmasi daha saglikli olacaktır.	Tue, 6/3/08 11:49 PM
36.	Spor salonunun (onundeki servis park alanı ve arkasındaki santiye) ve Sok marketin (toprak futbol sahası) etrafındaki köpekler.	Tue, 6/3/08 11:35 PM
37.	Trafik açısından gölet yolu ve gemi inşaatının önünden geçen yol çok tehlikeli olabiliyor	Tue, 6/3/08 8:44 PM
38.	her yer	Tue, 6/3/08 8:35 PM
39.	Uçak ve Uzay Bilimleri fakültesinden ve gemi inşaat fak.den çıkış kapılarına kadar olan yollar çok güvensiz.	Tue, 6/3/08 8:30 PM
40.	Hepsi guvensiz. Guvenli yer yok ki.	Tue, 6/3/08 8:24 PM
41.	Kampus giriş kapıları,	Tue, 6/3/08 7:57 PM
42.	Genel olarak sadece ana kapının ve kampüsün bahçe kapılarının güvenli olması, büyük binanın uzak köşesinde bir olay olması durumunda güvenliğin hiçbirseyden haberinin olmamasına sebep olmaktadır.	Tue, 6/3/08 7:14 PM
43.	Köpeklerin gezdiği tüm mahaller	Tue, 6/3/08 7:10 PM
44.	Elektr.Elektronik Fakültesi köşesi, yeni çimlendirilen alan	Tue, 6/3/08 6:14 PM
45.	Çevre güvenliği esastır. Günübirlik çözümlerin sonuç getirmediğini yıllardır görüyoruz.	Tue, 6/3/08 6:05 PM
46.	Armutlu'ya bakan kısmın duvarları yükseltilmeli, duvarın en üstüne cam kırıkları ya da dikenli tel konulmalı, gerekirse tellere elektrik verilmeli.	Tue, 6/3/08 5:47 PM
47.	Ana Giriş kapıları: Kapılardaki kart okuma sistemlerinin şu an mevcut yapılandırma çalışmalarından çok daha uzun süre öncesinden beri çalıştırılmamasının sebebini anlayabilmiş değilim.	Tue, 6/3/08 5:45 PM

### Bu soruya verilen 50 yanıt:

İlk soruda belirttiğiniz kampüs, daha güvenli hale nasıl gelir, öneriniz var mı?	Response Date
--	---------------

1.	güvenlik kontrol noktaları oluşturulması, giriş-çıkışın kontrol altına alınması, başıboş köpeklerden kampüsün arındırılması.	Fri, 7/4/08 5:10 PM
2.	Bir kere kesinlikle turnike şart ve çalışır olmalı ama 5 turnike fazla örneğin, kontrolü zorlaştırır kanaatimce. Ve öğrenci ya da üniversite personeli olmayan kişi rahatlıkla girememeli, kim olduğunu ve ne amaçla olduğunu belirterek kimlik almak suretiyle takip altına alınmalı. Kampus içinde yayalar öncelikli diyoruz ama araç sahiplerinin pek çoğu bunun bilincinde değil maalesef. Bu konuda öğrenci ve personel bilgilendirilmeli ve de kampus içindeki tümsek sayısı artırılmalı, başka türlü hızlı giden araçları yavaşlatmak güç gibi görünmekte..	Thu, 7/3/08 4:33 PM
3.	kopeklerden temizlenerek	Wed, 7/2/08 6:52 PM
4.	devriyeler sıklaştırılabilir, servisler herkese ve her saate hitap edecek şekilde düzenlenebilir. ve en önemlisi köpekler zararsız hale getirilebilir.	Wed, 6/25/08 5:23 PM
5.	Otopark aydınlatmaları arttırılmalı	Wed, 6/25/08 9:39 AM
6.	Giriş çıkışların sıkı kontrolü ile başlanabilir. Köpekler eğitilip güvenlik köpeği haline getirilebilir.	Tue, 6/24/08 12:31 PM
7.	daha çok ışıklandırma, köpeklerden arındırma ve kapı giriş çıkışlarının daha çok ciddiye alınması gerektiğini düşünüyorum.	Tue, 6/24/08 11:40 AM
8.	Işıklandırma ve turnike sisteminin tam anlamı ile kullanılması ile. Dışarıdan gelenlerin kimlik kartı bırakıp ziyaretçi kartı alması?	Tue, 6/24/08 6:30 AM
9.	Yeterince güvenli. Köpekler veya çevre mahallenin gençlerinin hiçbir kampüstw sorun yaratmadığını düşünüyorum.	Mon, 6/23/08 3:29 PM
10.	Köpekler için belki belediye ile işbirliği yapılp belediyenin toplama merkezlerine gönderilebilir.	Sun, 6/22/08 6:43 AM
11.	yukarıda da belirttiğim gibi öncelikle kampüs içindeki yırtıcı hayvanların yani köpeklerden arındırılması gerekmektedir.. ikinci olarak okul içinde araçla hız yapmanın engellenmesi yaptırım olarakta o araçların bir daha kampüs içine sokulmaması gerek. güvenliğin bu konuda dikkatli olması ve şikayetlerin göz ardı edilmemesi gerek. okul içinde yayalar önceliklidir yazan ve hız yapmayı uyarıcı levhalar koyulması gerek( bunu düşünemeyen insanlar olduğundan dolayı!)	Fri, 6/20/08 10:37 AM
12.	yabancı araçlardaki kişilere çıkışta geri alınmak üzere ziyaretçi kartı verilmesi. ayrıca festivallerde gelen satıcılar yerine tezgahların kiralanıp üniversite personelinin çalıştırılması	Thu, 6/19/08 7:15 PM
13.	girişlerdeki turnikelerin etkin kullanımı ile	Thu, 6/19/08 12:04 PM
14.	Güvenlik kameraları arttırılabilir. Mevcut kameraları da sürekli izleyen görevliler olmalı. Otopark çevresindeki tellere bakım yapılmalı.	Wed, 6/18/08 10:29 PM

15.	Rektörlük gereken önlemleri almalı.	Wed, 6/18/08 4:47 PM
16.	Giriş çıkışlarda zorunlu kart okutarak ve misafir araç ve kişilerden kimlik alarak.	Wed, 6/18/08 9:25 AM
17.	giriş çıkış kontrolleri daha dikkatli yapılmalıdır diye düşünüyorum.	Wed, 6/18/08 7:19 AM
18.	Otopark daha fazla ışıklandırılabilir ve çıkış tarafındaki güvenliğin gece uyumaması sağlanabilir.	Sat, 6/14/08 6:11 PM
19.	Servis araçlarının kalktığı alanda zaman zaman suratlı ve tehlikeli araç kullanılır olmaktadır. Bunlar için zemine hiz engelleyiciler koyulabilir.	Sat, 6/14/08 3:10 PM
20.	güvenlik noktaları artırılmalı ışıklandırma artırılmalı	Sat, 6/14/08 1:43 AM
21.	Karafakioğlu caddesinde soyulan otomobiller var. Merkezi yerlerden başlayarak mobese benzeri kamera sistemi kurulmalı. Araçların hızlarını gösteren ve yükseğe azaltmaları için uyarıcı yaklaşım levhaları bulunmalı	Mon, 6/9/08 3:58 PM
22.	1) Kampüste pilot noktalar belirleyip, buralarda görevliler, sürat yapanları uyarıp işlem yapılmalıdır. 2) Hayvanseverlerin uyarılarak, taşıdıkları yiyecekleri insanların yaşam alanlarının uzağındaki yerlere atmaları tavsiye edilebilir. 3) Köpek saldırısına	Sun, 6/8/08 10:55 AM
23.	Giriş-çıkışların daha kontrollü yapılması ve yetişmiş güvenlik elemanlarıyla	Sat, 6/7/08 6:32 PM
24.	lojman yolunda çok seyrek olan mekik servis sıklaştırılabilir. böylece güzergah üzerindeki sirkülasyon hareketlenir, arabası olmayanlar için de çok yararlı olur.	Thu, 6/5/08 2:06 PM
25.	Yaşayan bir kampüsümüz yok. Kampüs, tıpkı bir devlet dairesi gibi belirli saatler içinde faaliyette, onun dışındaki saatlerde tek tük çalışan veya gezintiye çıkan kişilerin dışında hiçbir şekilde yaşamıyor. İlerleyen saatlerde onları da görmek zaten imkansız. O yüzden kampüsü insanların günün her saatinde kullanabilecekleri canlı bir ortam haline dönüştürmek gerekir. Bu durum insanların burada kalmalarını gerektirecek sebepler veya ortamlar oluşturmakla mümkün olabilir. Hem çalışıp üretmekle ilgili hem de sosyal amaçlı ortamlar bulunmalı. Gecenin 3'ünde bile kampüs içinde insanlar kendilerini güvende hissederek hareket edebilmeli. İyi bir ışıklandırma, kapalı devre kamera sistemleri, güvenlik noktaları veya güvenlik ekiplerinin belirli aralıklarla turları, denetimsiz ve başıboş hayvanlardan arındırılmış bir kampüs kullanıcıların kendilerini daha güvende hissetmelerini sağlayacaktır. Aynı zamanda güvenlik personelinin günün her saatinde aynı dikkat ve hassasiyetle görevlerini yapmaları da önemli.	Thu, 6/5/08 1:18 PM
26.	DEvriye sayısının artırılması olabilir.	Thu, 6/5/08 11:10 AM
27.	Heryer isiklendirilip devriye guvenlik gezmesi saglanmali, kampus ici servisin cok daha sik olmasi, insaat iscilerine ozel	Wed, 6/4/08 5:43 PM

	kimlik verilip boynuna asmalari saglanmali, araçlardan da kimlik sorulmalı, kampuse ve fakultelere giriş çıkışlar elektronik kimlik ile yapılmalı...	
28.	-giriş çıkışlar kontrollü ve otomatik turnike vs. ile yapılmalı - trafik kuralları şehiriçinde olduğundan daha bile sert hale getirilmeli -kampüste yaşayan köpek/hayvanlar kesinlikle kısırlaştırılıp gerekli aşıları yapılmalı (ama katliam değil!! ayrıca öldürülen köpeğin yerine yenisi gelir)	Wed, 6/4/08 4:40 PM
29.	önlem basit.köpeklerin toplanıp kampüs dışına çıkartılması(bunu belediye nin alanına mı giriyor bilmiyorum).yada toptan yok edilmeleri.	Wed, 6/4/08 2:45 PM
30.	Kameralar ve kopekler için sınırlı bir barınak alanının yaratılması..	Wed, 6/4/08 1:29 PM
31.	ışıklandırma, devriye, kamera	Wed, 6/4/08 11:55 AM
32.	Etkin bir aydınlatma. Sürekli devriye halinde güvenlik. Giriş yapan her araç veya kişiden kimlik kontrolü. Kampüs içi kuralsız araç sürücülerine ağır yaptırımların yapılması ve kontrolün kampüs içi trafik polisinin oluşturularak sağlanması. Yeterli sayıda otopark alanı yaratılması. Belli saatler arasında ana cadde trafiğe kapatılmalı (özellikle 11-15 saatleri arasında).	Wed, 6/4/08 11:21 AM
33.	Süratli araç kullananlara (özellikle dışarıdan gelen hız tutkunları ve öğrenciler için) uyarı yapılması, uyulmaması durumunda ise ilgili kişilerin kampüse otomobille girişlerine engel olunması faydalı olabilir	Wed, 6/4/08 10:42 AM
34.	Giriş kapıları güvenlik açısından güçlendirilmeli. Kampüs içerisinde belli noktalara güvenlik görevlilerinin bulunduğu kabinler yerleştirilmeli. sadece giriş kapılarında ya da fakültelerde değil, kampüs içerisinde belli aralıklarla güvenlik görevlileri yer almalı.	Wed, 6/4/08 10:28 AM
35.	devriye, telefonla anında gelen güvenlik görevlileri, kapıda sıkı kimlik kontrolü ve özellikle Armutlu ahalisinin kampustan geçişlerine kesinlikle izin vermemek.	Wed, 6/4/08 10:19 AM
36.	DEVRIYE SAYISI ARTIRILMALI, MOTORLU DEVRIYELER VAR AMA ÇOK SIK GÖREMİYORUZ,	Wed, 6/4/08 10:10 AM
37.	Parklar ve tenha bölgeler daha iyi ışıklandırılmalı ve işini yeterince ciddiye alan güvenlik görevlileri tarafından devriyelerle ya da ek güvenlik kulübeleriyle denetlenmeli. Köpekler için bir barınak yapılmalı. İnşaatlarda çalışan her bireyin özel görev kartı olmalı ve giriş çıkışlarda kontrol edilmeli. Bu bireylerin kimlik ve ikamet bilgileri, kampüste hangi inşaatda hangi görevde ne kadar süreyle çalışacağı net olmalı ve ilgili Rektörlük birimi bu bilgileri saklamalı. Ayrıca araç girişlerinde amacımız sadece bilet kesmek olmamalı, İTÜ mensubu olmayanların ruhsat ya da kimlikleri kampüsten çıkışlarına kadar alıkonulmalı.	Wed, 6/4/08 7:59 AM

38.	Giris ve cikislarda daha dikkatli olunmasi ve daha cok yerin kamera ile izlenmesi, gerektiğinde araçlara baska universitelerde olduğu gibi ceza kesilmesi	Tue, 6/3/08 11:49 PM
39.	Kampus'de 24 saat gorev yapan polis ekipleri bulundurularak ve kampusun cesitli noktalarına, kurulacak bir guvenlik merkezini alarma gecirecek olan alarm sistemi kurularak.	Tue, 6/3/08 11:35 PM
40.	Işıklandırma arttırılmalı ve kampüs içi trafik için önlem alınmalı, örneğin kameralar yerleştirilerek kuralsız araba kullananlar tespit edilmeli, bu kişilerin kampüse araçla girmeleri engellenmeli	Tue, 6/3/08 8:44 PM
41.	bunun için profesyonel bir şirket ile görüşülmesi uygun olur kanaatindeyim	Tue, 6/3/08 8:35 PM
42.	daha fazla aydınlatma yapılmalı. Akşam belli bir saatten sonra güvenlik görevlisi sayısı artırılmalı.	Tue, 6/3/08 8:30 PM
43.	Kapılarda görevli olanların iyi yetismis personel olması lazım. 1 ay önce bir bayan elini kolunu sallaya sallaya kapıdaki görevlini gidemezsin demesini rağmen içeri girdi Rektörlüğe kadar yuruyordu. Güvenli k görevlimizde o şekilde baka kaldı. Bu mu GUVENLIK, GUVENLILIK??	Tue, 6/3/08 8:24 PM
44.	Kapıdan ister yaya ister araçta giren herkesin kimliklerini ana kapıda bırakacakları ve ziyaretçi kimliği ile girebilecekleri bir sistem şart. ODTU de uygulanıyor. Araçla girdiğiniz kampüste 30 dk içinde adam öldürebilir veya birine saldırabilirsiniz, bu takdirde otopark ücreti alınmıyor. Ayrıca her yola kamera kontrolü ve ısıklandırma şart merkezi güvenlik için.	Tue, 6/3/08 7:57 PM
45.	Gece nöbetlerinin psikolojik etkileri de göz önüne alınarak, özellikle ön cephe ve (Eski) Tekstil Laboratuvarı civarında binanın dış cephesine (pencerelere) hakim konumda 1 veya 2 adet iki kişilik nöbetçi devriye ekibi konuşlanması gerekmektedir. elektronik yöntemlerle (kamera, vs..) de benzer önlemler alınabilir, fakat kamera bölgesine şu anki güvenlik noktalarından intikal süresi, yerleşim şartları sebebi ile önlem almaya izin vermeyecek kadar uzun olacaktır.	Tue, 6/3/08 7:14 PM
46.	köpekler uzaklaştırılmalı	Tue, 6/3/08 7:10 PM
47.	1)Köpekler temizlenir 2)Süratli araç kullananlara yaptırımlar getirilir 3)Kapı güvenlikleri sıkılaştırılır	Tue, 6/3/08 6:14 PM
48.	Yukarıda belirttim.	Tue, 6/3/08 6:05 PM
49.	Tüm armutlu mahallesi yıkılırsa ve köpekler barınaklara taşınırsa güvenli hale gelir. Yani asla gelmez.	Tue, 6/3/08 5:47 PM
50.	Akademik veya Nükleer kapıdan giren ticari taksiler de dahil olmak üzere özel araçlardan, Etiler kapısından çıkış için 2 YTL ayakbaşı parası isteyen ticari zeka, kampüs içerisinde bulunmaması gereken terorist, cinsi sapık vb muhtelif zevattan 5 ila 50 YTL arası ücret isteyerek tam güvenliği sağlayabilir kanımca.	Tue, 6/3/08 5:45 PM

6. Kampüs sınırları içerisinde başınızdan küçük dahi olsa bir olay geçtiyse lütfen genel hatlarıyla açıklayınız.		Response Count
	 view	41
	answered question	41
	skipped question	60

### Bu soruya verilen 41 yanıt:

	Kampüs sınırları içerisinde başınızdan küçük dahi olsa bir olay geçtiyse lütfen genel hatlarıyla açıklayınız.	Response Date
1.	köpek saldırısına uğradım.az kala hastanelik oluyordum. köpekler pantolonumu ısırdı!	Fri, 7/4/08 5:10 PM
2.	kopekler saldirdi	Wed, 7/2/08 6:52 PM
3.	Gölet yurdunda kalırken dizüstü bilgisayarım çalınmıştı. Güvenlik önlemlerinin yetersiz olduğunu kabul etmek bir kenara ilgilenmedi bile yetkililer.	Mon, 6/30/08 2:49 PM
4.	son senemde çalışırken, işe gittiğim her sabah kampüsten ağlayarak çıktım, tabii ki köpeklerin saldırgan tavırları yüzünden. özellikle sabahları çok saldırgan oluyorlar. ayrıca dışarıdan yemek getiren motorsikletlilerin bir kısmı, kampüste yanımızdan geçerken söz ve tavırlarıyla rahatsız ediyorlar.	Wed, 6/25/08 5:23 PM
5.	Köpek saldırısı. Hızlı araç.	Tue, 6/24/08 12:31 PM
6.	öğrenciye benzemeyen biri beraber yürüdüğü köpeğe verdiği talimatla köpeğin üstüme koşmasına sebep oldu	Tue, 6/24/08 11:40 AM
7.	Geçmedi.	Mon, 6/23/08 3:29 PM
8.	Bir defa köpeklerin tehditine maruz kaldım. Tam olarak saldırı sayılmaz ancak gece vakti havlayarak üzerime doğru geldikleri için birz çekindim. Gündüz herhangi bir sorun oluşturmazken geceleri problemler ortaya çıkabiliyor.	Sun, 6/22/08 6:43 AM
9.	çoğu kez köpekler tarafından ısırılma tehdidi yaşadım ... okul içinde hız yapan araçlar tarafından ezilme tehlikesi yaşadım ..	Fri, 6/20/08 10:37 AM
10.	2007 sporfestte gocartçı kişiler öğrencilerle kavga edip yaralamıştı.	Thu, 6/19/08 7:15 PM
11.	bi defa gölet yurtları bir defa de feb önünde köpeklerin saldırısına uğradım. paçamdan ısırip kıyafetimi deldiler.	Thu, 6/19/08 12:04 PM
12.	Köpekler çok saldırgan, kaç defa köpekler önüme atladığında çarpmamak için kaza yapıyordum.	Wed, 6/18/08 9:25 AM
13.	Bkz: <a href="http://www.itugercekleri.com/">http://www.itugercekleri.com/</a>	Wed, 6/18/08 7:19 AM
14.	Çok şükür bişey olmadı.	Sat, 6/14/08 6:11 PM
15.	ameleler laf attı:(	Sat, 6/14/08 1:43 AM

16.	Akşam vakti köpekler grup halinde havlayarak üzerime geldi, biraz bağırp çanta sallayarak durdurdum.	Mon, 6/9/08 3:58 PM
17.	Bir bayan öğrencinin 8-10 köpeğin saldırısına uğradığını gördüm (2-3 köpeğin saldırısına uğrayanları saymıyorum, çok fazla). İki öğretim üyesinin, bir rektörlük personelinin, bir bekçinin (yaralanarak) de saldırıya uğradığını kesinlikle biliyorum.	Sun, 6/8/08 10:55 AM
18.	Benim değil ama arkadaşlarımın başından sayısız olay geçti.	Sat, 6/7/08 6:32 PM
19.	Lojmanlar bölgesinde yururken kopeklerin verdiği rahatsızlık. Fakat bu konuda lojman sakinlerinin bir kısmını sorumlu tutuyorum.. Cig et ile kopekleri besleyen bir kısım sakinden dolayı kopekler saldırgan oluyor.	Thu, 6/5/08 11:10 AM
20.	Kampuse arabası ile gelmiş bir şahsın elini kolunu sallayarak araştırma labına kadar girip sahte parfüm satmaya çalışması ve güvenlik elemanı gelene kadar arabasına binip çıkıp gitmesi....Baska bir olay ise laba giren bir hırsızın arkadaşımın cep telini calması...	Wed, 6/4/08 5:43 PM
21.	defalarca kere tanıdığım ya da tanımadığım kişiler sürat denemesi yapan sürücüler tarafından ezilme tehlikesi atlattı	Wed, 6/4/08 4:40 PM
22.	köpeklerin saldırısına uğradım.sırt üstü düştüm belim de ağrılar var.ayakta duramıyorum.(olay daha yeni oldu gece 23.15 gibi).	Wed, 6/4/08 2:45 PM
23.	Orneğin kızimla kimya-met fak yanında yurtyolu üzerinde kopeklerin saldırısını son anda onledik. Dusen kızimi hedef gormuslerdi. Yoldan gelenlerin uyarisi ile sorun olmadan atlattik.	Wed, 6/4/08 1:29 PM
24.	köpek saldırısı	Wed, 6/4/08 11:55 AM
25.	Kampüste yürüyüş yaparken özellikle kanlıkavak yolu civarında öğrencilerin çok hızlı ve kontrolsüz araç sürerek, yayalara tehlikeli anlar yaşatmaları (bu duruma en az dört-beş kez maruz kaldım).	Wed, 6/4/08 11:21 AM
26.	Muhtemelen itü dışından bir araç, fakültemden çıkış kapısına ulaşana kadar, beni takip edip sözle rahatsız etti.	Wed, 6/4/08 10:28 AM
27.	Birkac sefer lojman civarındaki gençler lojmanda oturanlara sözlü saldırıda bulundu ve camlarına tas attı. Aynı gençler yeni lojman inşaatı yeni başlamışken ve işçilerin henüz kalmadığı dönemde bir iş makinesinin üstüne çıkıp kırmaya çalıştılar. Golet etrafında gezintiye çıktığımızda bir kaç defa yabancı insanlarla karşılaştık, ayrıca golet etrafında iki kişi insan çok oluyor, hem de hemen golet yurtlarının altında, golet alanının yakınlarına da boş bira kutularını bırakıyorlar. Bu kişiler öğrenci değil, dışarıdan olduklarını düşünüyorum. Lojman etrafında 4-5 kadın 4-5 çocuk ile ot toplamaya geliyorlar sürekli.	Wed, 6/4/08 10:19 AM
28.	-	Wed, 6/4/08 10:10 AM

<b>29.</b>	Şahsen en çok köpeklerle problem yaşadım. Aslında zararsız dahi olsalar ve onları sevsek de bazen çok korkutucu olabiliyorlar.	Wed, 6/4/08 7:59 AM
<b>30.</b>	Asiri hızlı araçlar tarafından ezilme tehlikesi geçirmek ve disardan gelen yabancılar tarafından rahatsız edilmek (özellikle festival zamanlarında)	Tue, 6/3/08 11:49 PM
<b>31.</b>	Köpek saldırıları; 2003 yazında gece 24:00 sularında, labdan yurda giderken, Fen-Edebiyat Fakültesi yakınlarında. Okul cantamı ve elimdeki erzak posetlerini atarak kaçtım. Daha sonra bariyerlerden Maslak İstinye yoluna atlayarak köpeklerden kurtuldum. 2004 yazında gece 01:00 civarında, labdan yurda giderken, tenis kortlarının yanındaki patikada. Kosarak kaçtım. Köpek merdivenlerden inmeyi akıl edemediği için kurtuldum. 2007 ilkbaharında saat 21:00 sularında, labdan yurda giderken, tenis kortlarının yanında. Tas atarak köpeği uzaklaştırdım. 2007 ilkbaharında saat 21:00 sularında, labdan yurda giderken, spor salonunun arkasındaki santiyenin önündeki patika yolunda. Tas atarak köpekleri uzaklaştırdım. 2007 yazında saat 18:00'da Sok marketinin önünde. Saat erken ve etrafta da insanlar olduğu için, üzerime doğru yaklaşmakta olan köpeğin bir şey yapmayacağını düşündüm, fakat ısırdı ve uzaklaştı. 2007 yazında saat 20:00'da Sok marketin önündeki toprak futbol sahasında. Saldıran köpeğe, tekme sallamama rağmen saldırmaya devam etti, yoldan geçen bir genç de bana katılınca köpek uzaklaştı. Civar mahallelerdeki gençlerin saldırıları; 2003 ilkbaharında, nükleer kapıdan Verda Urundul yurduna doğru ilerlerken kız arkadaşlarımıza arabalı gençler sözlü tacizde bulundu. 2005 yazında yurdumuzdan iki kere üst üste bisiklet çalmaya teşebbüs ettiler (Cuma ve Cumartesi) ve ucuncusunda çaldılar (Pazar). Hırsızlar gorgu tanığı olan arkadaşımızı karakolda şikayetçi olmaması konusunda tehdit ettiler. Civar mahallelerden yurlara güvenlik görevlisi olarak gelen gençlerin görevlerini suistimal etmeleri, yeterince denetlenmemeleri, gerektiğinde görevlerine son verilmemeleri ya da çok fazla sans tanınması.	Tue, 6/3/08 11:35 PM
<b>32.</b>	Benim başımdan bir olay geçmemiş olmakla birlikte bir arkadaşşıma köpeklerin saldırdığını ve ancak çanta ile kovalamak sureti ile kurtulduğunu belirtmek isterim, ayrıca kampüste görev yapan güvenlik görevlileri (araç ile gezenler ve yurt güvenlikleri) insanlarla çok terbiyesiz bir tavırla konuşuyorlar.	Tue, 6/3/08 10:19 PM
<b>33.</b>	Bir çok kez ezilme tehlikesi ile karşılaştım.	Tue, 6/3/08 8:44 PM
<b>34.</b>	köpek tacizi, araçla girişin tamamen kontrolsüz olması, bomba yüklü bir araç ile, İTÜ güvenliğini atlatmak, gayet kolay ve mümkün.	Tue, 6/3/08 8:35 PM
<b>35.</b>	köpek saldırısına uğradım. Daha doğrusu köpek sürüsünün. Ayrıca gece hız yapan araçlardan biri tarafından ezilme tehlikesi atlattım...	Tue, 6/3/08 8:30 PM



<b>36.</b>	Kampus yollarında akşam ve tatil günlerinde hızlı araç kullanımı ile en az 4 olay geçti. Hızlı kullanılan ve park yasağı olan yere park eden araçların kampuse bir süre girmemeleri etkili olur.	Tue, 6/3/08 7:57 PM
<b>37.</b>	Mukavemet Laboratuvarına (akşam saatlerinde, kendi odama kadar) tineri girmesi ve güçlükle kendi imkanlarımızla ortamdaki uzaklaştırılması vuku bulmuştur..	Tue, 6/3/08 7:14 PM
<b>38.</b>	köpek saldırıları	Tue, 6/3/08 7:10 PM
<b>39.</b>	ŞOK Market'e giderken bir köpek tarafından saldırı girişimi.	Tue, 6/3/08 6:14 PM
<b>40.</b>	Güvenlik görevlilerinin bir kız arkadaşımıza sarkıntılık ettiğini biliyorum. Bu, üzerinde düşünülmesi gereken bir konudur.	Tue, 6/3/08 6:05 PM
<b>41.</b>	2 kez köpekler tarafından saldırıya uğradım.	Tue, 6/3/08 5:47 PM